

UWAGA!
Na niniejszej mapie występują granice działek, które zostały określone na podstawie mapy ewidencyjnej w skali 1 : 5000.
Znajdującej się w zasobie PODGIG w Mrągowie. Nie są to granice ściśle określone w terenie.

----- zakres aktualizacji
● - punkt osnowy geodezyjnej podlegający ochronie prawnej

MAPA SYTUACYJNO – WYSOKOŚCIOWA w skali 1: 1000 MAPA DO CELÓW PROJEKTOWYCH	
Identyfikator zgłoszenia prac: GK.6642.1.43.2018	
STAROSTA MRĄGOWSKI	
Obręb: 19 Popowo Sałeckie	
Nr. działki: trasa Popowo Sal - Szastno	
Układ współrzędnych płaskich: „2000”	
Układ wysokości: : Kronsztadt 60	
Geodeta uprawniony: mgr inż. Włodzisław Antoniuk Nr upr. 9872	
Wykonawca: GEODETA UPRAWNIENY mgr inż. Włodzisław Antoniuk ul. Wodzisławska 11 11-700 Mrągowo, tel. 602 406 841 NIP 748-134-22-36, REGON 510280483	

GEODEZYJNE BIURO OBSŁUGI GOSPODARSTWA NIERUCHOMOŚCI
GEOBIS
mgr inż. Włodzisław Antoniuk
11-700 Mrągowo, ul. Wodzisławska 11
tel. kom. 602 406 841
NIP 748-134-22-36, REGON 510280483

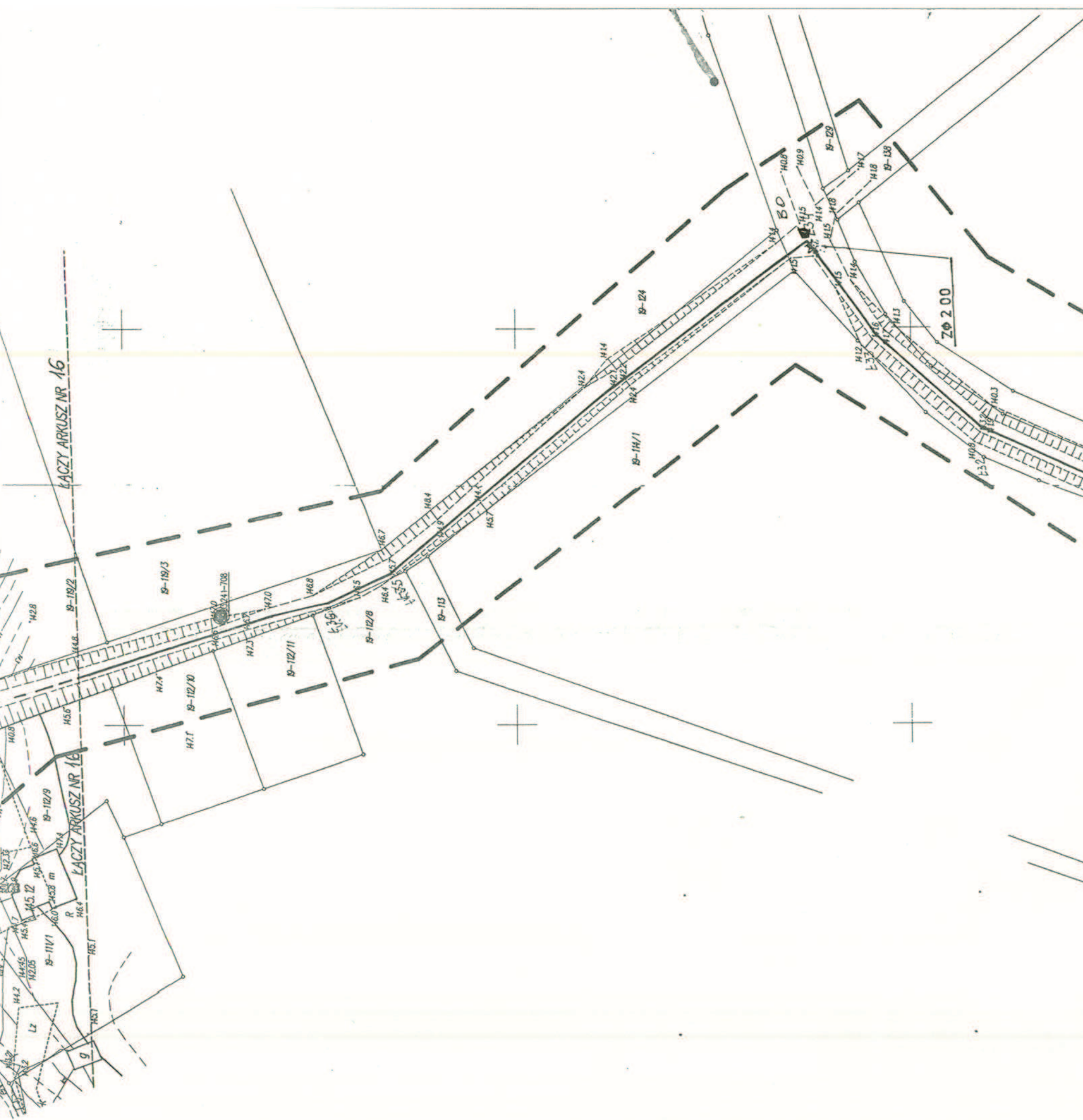
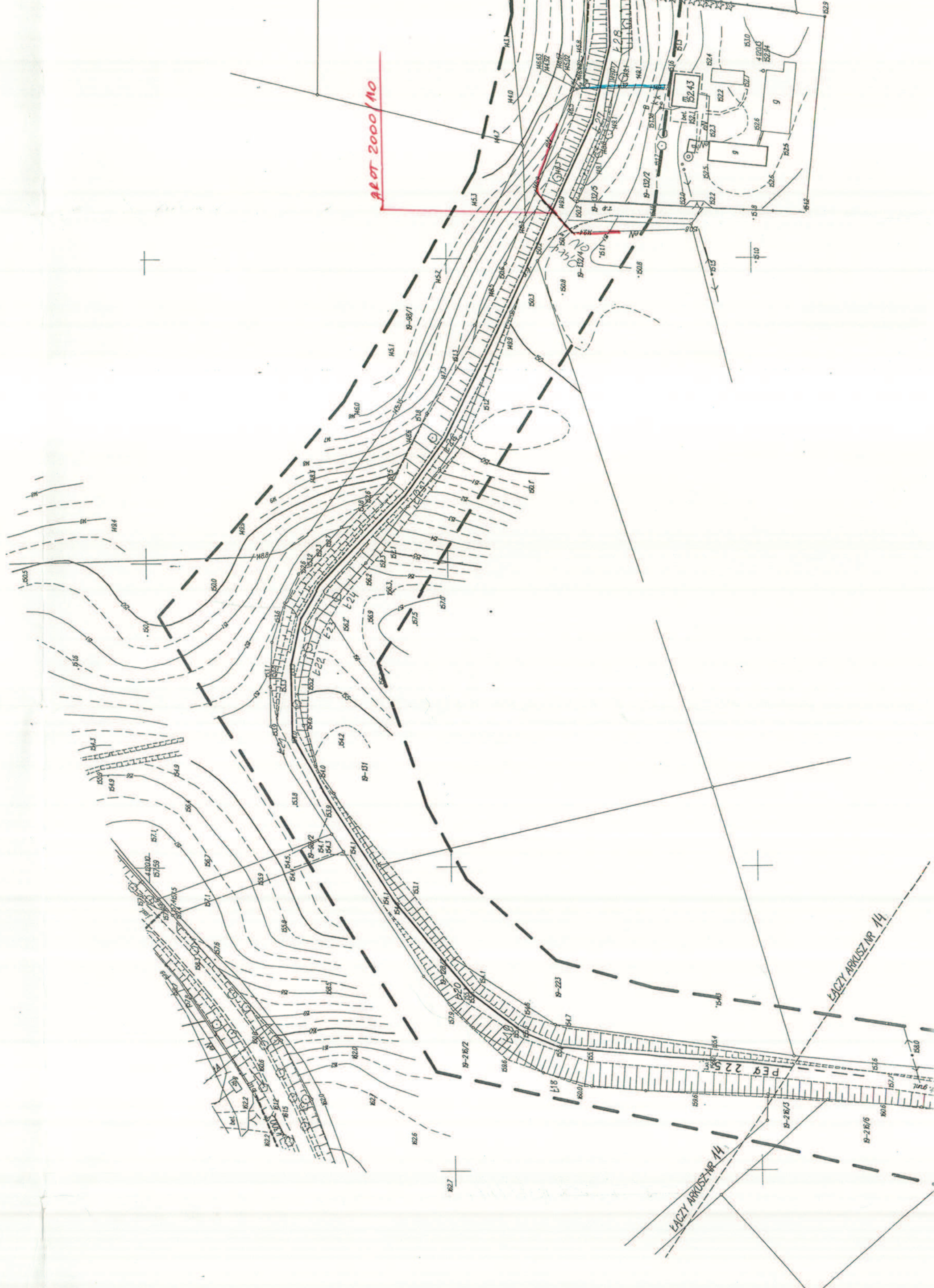
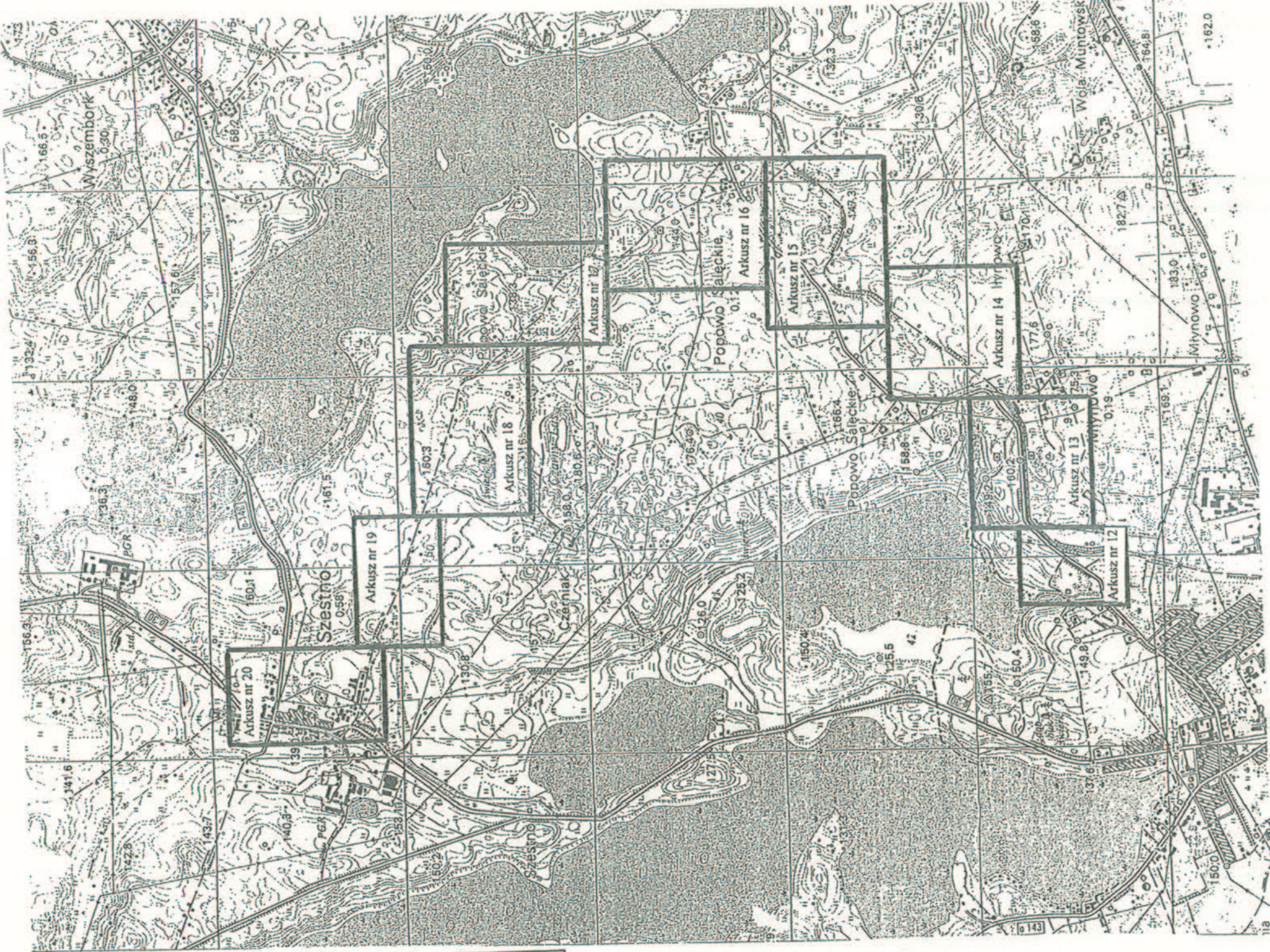

Niniejszym oświadczam, że projekt zagospodarowania
terenu opracowano w wyniku prac geodezyjnych
i kartograficznych, których rezultaty zawiera operat
techniczny wpisany do ewidencji materiałów planiswowych
z numerem ewidencyjnym: 2810.2018.524. Data wypisania operatu
technicznego: 14.CZE.2018

PROJEKTANT
mgr inż. Włodzisław Antoniuk
ul. Wodzisławska 11
11-700 Mrągowo, tel. 602 406 841
NIP 748-134-22-36, REGON 510280483

Energia
ENERGIA-OPERATOR SA
ul. Opatowska 17
11-400 Kętrzyn
NIP 583-000-11-90

STAROSTA MRĄGOWSKI
mgr inż. Włodzisław Antoniuk
ul. Wodzisławska 11
11-700 Mrągowo, tel. 602 406 841
NIP 748-134-22-36, REGON 510280483

STAROSTA MRĄGOWSKI
mgr inż. Włodzisław Antoniuk
ul. Wodzisławska 11
11-700 Mrągowo, tel. 602 406 841
NIP 748-134-22-36, REGON 510280483

STAROSTA MRĄGOWSKI
mgr inż. Włodzisław Antoniuk
ul. Wodzisławska 11
11-700 Mrągowo, tel. 602 406 841
NIP 748-134-22-36, REGON 510280483

Jednostka projektowa: Usługi projektowe Mieczysław Stosio, ul. Wodzisławska 11, 11-700 Mrągowo	
STADIUM	Projekt budowlany - plan zagospodarowania
OBJEKT	ETAP I Budowa wodociągu Mrągowo-Popowo Sałeckie-Szastno
ADRES	POPOWO, gm. Mrągowo
INWESTOR	GMINA MRĄGOWO
PROJEKTANT	Królewiec 60A, 11-700 Mrągowo
SPRAWDZAJĄCY	Up. bud. 10590001
ASYSTENT	Up. bud. 23164001